NORME INTERNATIONALE ISO 2912-1973/AMENDEMENT 1

Publié 1982-06-01

INTERNATIONAL ORGANIZATION FOR STANDARDIZATION•МЕЖДУНАРОДНАЯ ОРГАНИЗАЦИЯ ПО СТАНДАРТИЗАЦИИ•ORGANISATION INTERNATIONALE DE NORMALISATION

Éléments standard pour la construction des machines-outils — Têtes multibroches — Dimensions de l'enveloppe et de l'arbre d'entraînement

AMENDEMENT 1

L'Amendement 1 à la Norme internationale ISO 2912-1973 a été élaboré par le comité technique ISO/TC 39, *Machines-outils*. Il a été soumis directement au Conseil de l'ISO, conformément au paragraphe 5.10.1 de la partie 1 des Directives pour les travaux techniques de l'ISO.

Page 3

Figure 2 et tableau 2.

Remplacer la figure 2 et le tableau 2 par la figure et le tableau ci-après.

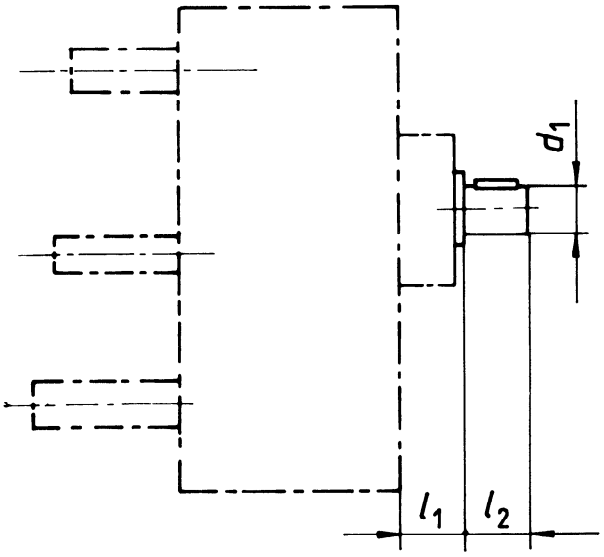

Figure 2 — Arbre d'entraînement

Tableau 2 — Dimensions de l'arbre d'entraînement

Dimensions en millimètres

d_1	tol.	l_1*	l_2
28	j6	40	60
38	k6	50	70
42	k6	65	70
48	k6	80	85
60	m6	100	110

* Dimension de montage, donnée à titre indicatif.

CDU 621.9-112 **Réf. nº : ISO 2921-1973/A1-1982 (F)**

Descripteurs : machine outil, élément, structure modulaire, arbre de machine, tête multibroches, dimension, interchangeabilité.

ISO 2912-1973/A1-1982 (F)

Prix basé sur 1 page

Pour plus d'infos, merci de nous contacter.

Association Sénégalaise de Normalisation

4 Avenue Jean Jaurès, Immeuble El Hadj Omar DIA, 6 ème Etage
Dakar - SENEGAL

Tel: +221 33 829 58 25

Email: asn@asn.sn